

## Handleiding

Leveranciersimport voor:

**MATRIX** | KOZIJN<sup>®</sup>

## MatrixKozijn - Leveranciersimport

---

MatrixKozijn maakt intensief gebruik van artikel- en prijsinformatie van toeleveranciers. De module “Leveranciersimport” is ontwikkeld als hulpmiddel om alle data van het assortiment van de leverancier binnen MatrixKozijn in te kunnen lezen en toe te kunnen passen. Matrix Software beheert zelf geen data. Matrix biedt enkel een tool waarmee de leverancier databestanden op maat kan aanbieden aan gebruikers van MatrixKozijn. De module “Leveranciersimport” is een separate uitbreidingsmodule. Via de volgende stappen kan een bestand van een leverancier ingelezen worden.

### Selecteer de Leverancier

- Selecteer de gewenste leverancier en kies voor VOLGENDE

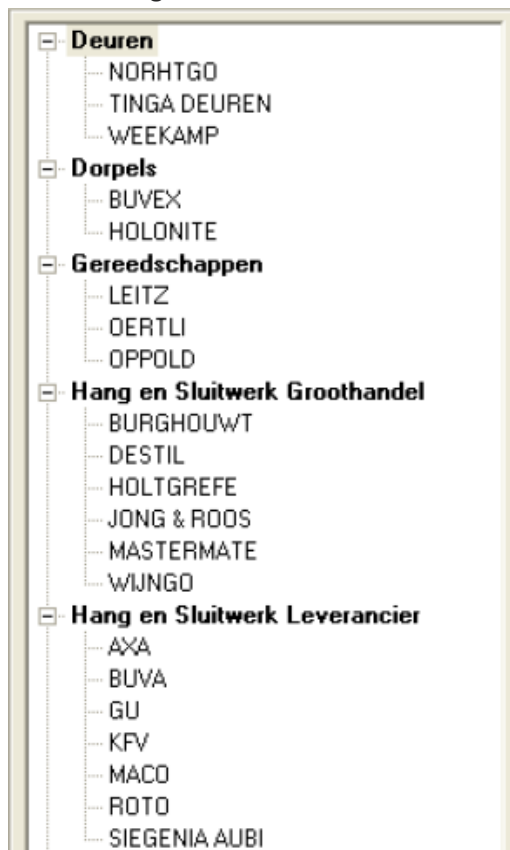



## Selecteer de BRON bestanden

- Klik op de knop TOEVOEGEN om één of meerdere bestanden toe te voegen die u van de leverancier ontvangen heeft. Bestanden kunnen één voor één geselecteerd worden.
- Tijdens het invoegen kunnen ook meerdere bestanden tegelijk geselecteerd worden om in één keer in te lezen. Dit kan door met de muis een kader om de bestanden te trekken, of door de CTRL toets ingedrukt te houden tijdens het selecteren.
- Reeds geselecteerde bestanden kunnen met de DEL toets ook weer verwijderd worden.

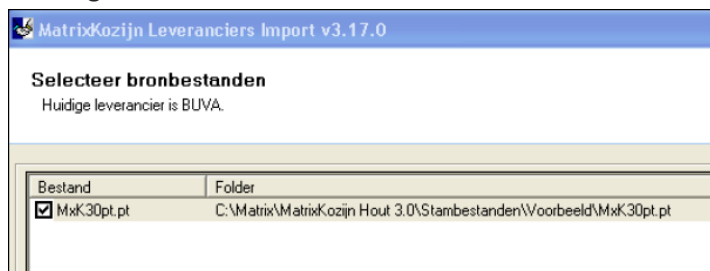

## Import definitie

Zodra het bestand geselecteerd is, kan de importdefinitie ingevuld worden:

- Geef aan of de eerste regel van het leveranciersbestand wel of geen kolomkoppen bevat. De eerste regel kan aan of uitgezet worden.
- Selecteer wat voor type bestand geselecteerd is. Indien u het type niet weet, neem dan contact op met de leverancier. Indien nodig, selecteer ook het artikeltype.
- De kolomkoppen dienen overeen te komen met de uiteindelijke gegevens die geïmporteerd dienen te worden.

Indien de kolom herkend wordt, is deze al in groen weergegeven.

Indien de kolomkop blauw is, dient deze zelf opgegeven te worden.

Indien de kolomkop groen is, maar niet goed ingesteld staat, kan deze nog gewijzigd worden.

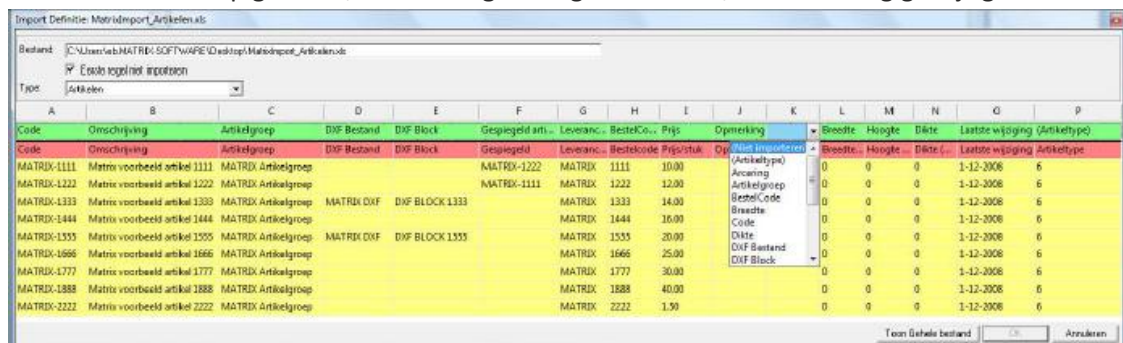

- Klik op de groene of blauwe kolomkop om de juiste kolom aan te geven. Indien de juiste kolom er niet bij staat of niet relevant is kan voor de optie "niet importeren" gekozen worden.
- Zodra alle kolommen groen zijn, kan met OK het volgende bestand aangegeven worden.
- Als alle importbestanden gedefinieerd zijn kies voor VOLGENDE

## Selecteer de DOEL bestanden

- Dubbelklik op de bronbestanden om de locatie te selecteren waarnaar de leveranciersbestanden geïmporteerd moeten worden. Dit zijn de Stambestanden van MatrixKozijn.

## Importeren van de gegevens

- Vink de juiste opties aan welke onderdelen geïmporteerd moeten worden.

### Alleen prijswijzigingen doorvoeren:

De importmodule zoekt alleen bestaande artikelcodes op. Indien de artikelcode in het Matrix Stambestand overeenkomt met die van de leverancier, dan wordt de prijs ingelezen.

### Nieuwe artikelen toevoegen:

U kunt nieuwe artikelen toevoegen. Bestaande artikelen worden ongemoeid gelaten, ook al komen die overeen met het bestand van de leverancier.

Prijswijzigingen doorvoeren en nieuwe artikelen toevoegen:  
combinatie van bovenstaande onderdelen.

**Artikelen importeren**

- Alleen prijswijzigingen doorvoeren
- Alleen nieuwe artikelen toevoegen
- Prijswijzigingen doorvoeren en nieuwe artikelen toevoegen

- LET OP: De importmodule overschrijft alleen prijzen van bestaande artikelen. De importmodule overschrijft NIET de overige kolommen uit de Producten Tabel. Indien u het complete originele leveranciersbestand wilt inlezen, is het aan te raden de betreffende artikelen eerst uit de Producten Tabel te verwijderen en dan de artikelen nogmaals te importeren.
- Kies voor VOLGENDE

## Selecteer Hang & Sluitwerk tabellen

- Vink de onderdelen aan die geïmporteerd moeten worden.
- Boven in het scherm kan gefilterd worden om het selecteren makkelijker te maken. De keuzemogelijkheden hierbij zijn als volgt:

### Verplicht:

Dit filter is niet van toepassing op hang en sluitwerk tabellen.

### Optioneel:

Dit filter is niet van toepassing op hang en sluitwerk tabellen.

### Nieuw:

De tabel komt nog niet voor in uw huidige stambestanden

### Bestaand:

De Tabel komt al voor in uw huidige bestand.

Ongewenst: De tabel is al een keer geïmporteerd en achteraf in het stambestand verwijderd. De importmodule zet reeds verwijderde tabellen per definitie uit. Indien gewenst kunnen deze weer alsnog aangezet worden.

Selecteer Hang en Sluitwerk Tabellen						
Huidige leverancier is BLVA.						
[Alle]						Alle (75) -
Code	Omschrijving	Verplicht	Optioneel	Nieuw	Bestaand	Ongewenst
<input checked="" type="checkbox"/>	KOPIE002	WEL PKM Draaikiep Verdelkt ligg. Konst.Krukho...		*		*
<input checked="" type="checkbox"/>	VR SCH	Valraam Scharnieren		*		*
<input checked="" type="checkbox"/>	VR 300VB	Valraam met type 300 R en Valbox		*		*
<input checked="" type="checkbox"/>	VR 300	Valraam met type 300 R		*		*
<input checked="" type="checkbox"/>	UR SCH	Uitzetaam Scharnieren		*		*
<input checked="" type="checkbox"/>	UR 3319/T	Uitzetaam met AXA 3319(s) en TELEUITZETT...		*		*
<input checked="" type="checkbox"/>	UR Dupex	Uitzetaam m. Dupex en Antilobrak-Mechaniek		*		*

- Indien een tabel aangeklikt wordt, verschijnt optioneel een uitgebreide omschrijving of een weblink naar meer informatie van de leverancier. Mochten deze velden leeg zijn, heeft de leverancier hier geen aanvullende informatie ter beschikking gesteld.
- Kies voor VOLGENDE

## Selecteer Hang & Sluitwerk Combies

- Vink de onderdelen aan die geïmporteerd moeten worden.
- Bovenin het scherm kan gefilterd worden om het selecteren makkelijker te maken. De keuzemogelijkheden hierbij zijn als volgt:

### Verplicht:

Dit onderdeel wordt altijd geïmporteerd, gezien de betreffende combi in een hang- en sluitwerk tabel verwerkt is. De betreffende hang en sluitwerk tabel is in de vorige stap aangevinkt. Hierom is de hang- en sluitwerk combi verplicht.

### Optioneel:

Dit onderdeel wordt is niet afhankelijk van de Hang- en sluitwerk tabellen. De hang en sluitwerk combi kan optioneel aangevinkt worden.

### Nieuw:

De hang en sluitwerk combi komt nog niet voor in uw huidige stambestanden

### Bestaand:

De hang en sluitwerk combi komt al voor in uw huidige bestand.

### Ongewenst:

De hang en sluitwerk combi is al een keer geïmporteerd en achteraf in het stambestand verwijderd. De importmodule zet reeds verwijderde tabellen per definitie uit. Indien gewenst kunnen deze weer alsnog aangezet worden.

Selecteer Hang en Sluitwerk Combi's							
Huidige leverancier is BUVA.							
<input type="text" value="(Alc)"/> <input type="text" value="Alc (440)"/>							
Code	Omschrijving	Verplicht	Optioneel	Nieuw	Bestaand	Ongewenst	
<input checked="" type="checkbox"/>	100 OFD B1	TYPE 100 DPDEK BI BREEDTE TOT 400		*	*		
<input checked="" type="checkbox"/>	100 OFD B2	TYPE 100 DPDEK BI BREEDTE TOT 600		*	*		
<input checked="" type="checkbox"/>	100 OFD B3	TYPE 100 DPDEK BI BREEDTE TOT 800		*	*		
<input checked="" type="checkbox"/>	100 OFD B4	TYPE 100 DPDEK BI BREEDTE TOT 1300		*	*		
<input checked="" type="checkbox"/>	100 OFD B5	TYPE 100 DPDEK BI BREEDTE TOT 1400		*	*		
<input checked="" type="checkbox"/>	100 OFD H1	TYPE 100 DPDEK BI HOOGTE TOT 800		*	*		
<input checked="" type="checkbox"/>	100 OFD H2	TYPE 100 DPDEK BI HOOGTE TOT 1000		*	*		
<input checked="" type="checkbox"/>	100 OFD H3	TYPE 100 DPDEK BI HOOGTE TOT 1200		*	*		
<input checked="" type="checkbox"/>	100 OFD H4	TYPE 100 DPDEK BI HOOGTE TOT 1500		*	*		
<input checked="" type="checkbox"/>	100 OFD H5	TYPE 100 DPDEK BI HOOGTE TOT 2000		*	*		
<input checked="" type="checkbox"/>	10K 8/30mm	10K Kruik niet- afsluitbaar met 8/30 mm stift		*	*		
<input checked="" type="checkbox"/>	10K 8/40mm	10K Kruik niet- afsluitbaar met 8/40 mm stift		*	*		
<input checked="" type="checkbox"/>	10K 8/55mm	10K Kruik niet- afsluitbaar met 8/55 mm stift		*	*		

- Indien een hang en sluitwerk combi aangeklikt wordt, verschijnt optioneel een uitgebreide omschrijving of een weblink naar meer informatie van de leverancier. Mochten deze velden leeg zijn, heeft de leverancier hier geen aanvullende informatie ter beschikking gesteld.
- Kies voor VOLGENDE

## Selecteer Artikelgroepen

- Vink de onderdelen aan die geïmporteerd moeten worden.
- Boven in het scherm kan gefilterd worden om het selecteren makkelijker te maken. De keuzemogelijkheden hierbij zijn als volgt:

### Verplicht:

Dit onderdeel wordt altijd geïmporteerd, gezien de betreffende groep al in een hang- en sluitwerk combi of tabel verwerkt is. De betreffende hang en sluitwerk tabel en/of combi is in de vorige stap aangevinkt. Hierom is de artikelgroep verplicht.

### Optioneel:

Dit onderdeel wordt is niet afhankelijk van een hang- en sluitwerk combi of tabel. De artikelgroep kan optioneel aangevinkt worden.

### Nieuw:

De artikelgroep komt nog niet voor in uw huidige stambestanden

### Bestaand:

De artikelgroep komt al voor in uw huidige bestand.

### Ongewenst:

De artikelgroep is al een keer geïmporteerd en achteraf in het stambestand verwijderd. De importmodule zet reeds verwijderde artikelgroepen per definitie uit. Indien gewenst kunnen deze weer alsnog aangezet worden.

Selecteer Artikelgroepen							
Huidige leverancier is BUVA.							
[Alle]							
[Alle (15)]							
Code	Omschrijving	Verplicht	Optioneel	Nieuw	Bestaand	Ongewenst	
<input checked="" type="checkbox"/>	320	Foutmeldingen		*			*
<input checked="" type="checkbox"/>	400	BUVA scharneren		*			*
<input checked="" type="checkbox"/>	401	BUVA raam mps		*			*
<input checked="" type="checkbox"/>	402	BUVA cilinders		*			*
<input checked="" type="checkbox"/>	403	BUVA deurbeslag		*			*
<input checked="" type="checkbox"/>	404	BUVA deursloten en mps		*			*
<input checked="" type="checkbox"/>	405	BUVA hetschuijldeurbeslag		*			*
<input checked="" type="checkbox"/>	406	BUVA deumaalden		*			*
<input checked="" type="checkbox"/>	407	BUVA h&s diversen		*			*
<input checked="" type="checkbox"/>	409	BUVA draakiep		*			*

- Indien een artikelgroep aangeklikt wordt, verschijnt optioneel een uitgebreide omschrijving of een weblink naar meer informatie van de leverancier. Mochten deze velden leeg zijn, heeft de leverancier hier geen aanvullende informatie ter beschikking gesteld.
- Kies voor VOLGENDE

## Selecteer Artikelen

- Vink de onderdelen aan die geïmporteerd moeten worden.
- Boven in het scherm kan gefilterd worden om het selecteren makkelijker te maken. De keuzemogelijkheden hierbij zijn is als volgt:

### Verplicht:

Dit onderdeel wordt altijd geïmporteerd, gezien het betreffende artikel al in een hang- en sluitwerk combi of tabel verwerkt is. De betreffende hang en sluitwerk tabel en/of combi is in de vorige stap aangevinkt. Hierom is het artikel verplicht.

### Optioneel:

Dit onderdeel wordt is niet afhankelijk van een hang- en sluitwerk combi of tabel. het artikel De artikelgroep kan optioneel aangevinkt worden.

### Nieuw:

De artikelgroep komt nog niet voor in uw huidige stambestanden

### Bestaand:

De artikelgroep komt al voor in uw huidige bestand.

### Ongewenst:

De artikelgroep is al een keer geïmporteerd en achteraf in het stambestand verwijderd. De importmodule zet reeds verwijderde artikelgroepen per definitie uit. Indien gewenst kunnen deze weer alsnog aangezet worden.

Selecteer Artikelen							
Huidige leverancier is BUVA.							
[Alle]							Alle (3762) -
Code	Omschrijving	Verplicht	Optioneel	Nieuw	Bestaand	Ongewenst	
<input checked="" type="checkbox"/> BUVA-1465206V	Deuresp 6220 65/72-2115 DrR 2...		*		*		
<input checked="" type="checkbox"/> BUVA-1465233V	Deuresp 6220-AP 55/92-1772 Dr...		*		*		
<input checked="" type="checkbox"/> BUVA-1465232V	Deuresp 6220-AP 55/92-1772 Dr...		*		*		
<input checked="" type="checkbox"/> BUVA-1465235V	Deuresp 6220-AP 65/92-1772 Dr...		*		*		
<input checked="" type="checkbox"/> BUVA-1465234V	Deuresp 6220-AP 65/92-1772 Dr...		*		*		
<input checked="" type="checkbox"/> BUVA-1465253V	Deuresp 6220K 55/72-2115 DrR ...		*		*		

- Indien een artikelgroep aangeklikt wordt, verschijnt optioneel een uitgebreide omschrijving of een weblink naar meer informatie van de leverancier. Mochten deze velden leeg zijn, heeft de leverancier hier geen aanvullende informatie ter beschikking gesteld.
- Kies voor VOLGENDE





## Back-up

- Het programma vraagt nu om het maken van een Back-up
- Klik op de knop voor het opgeven van de locatie waar het programma een Back-up van uw bestanden moet wegschrijven.

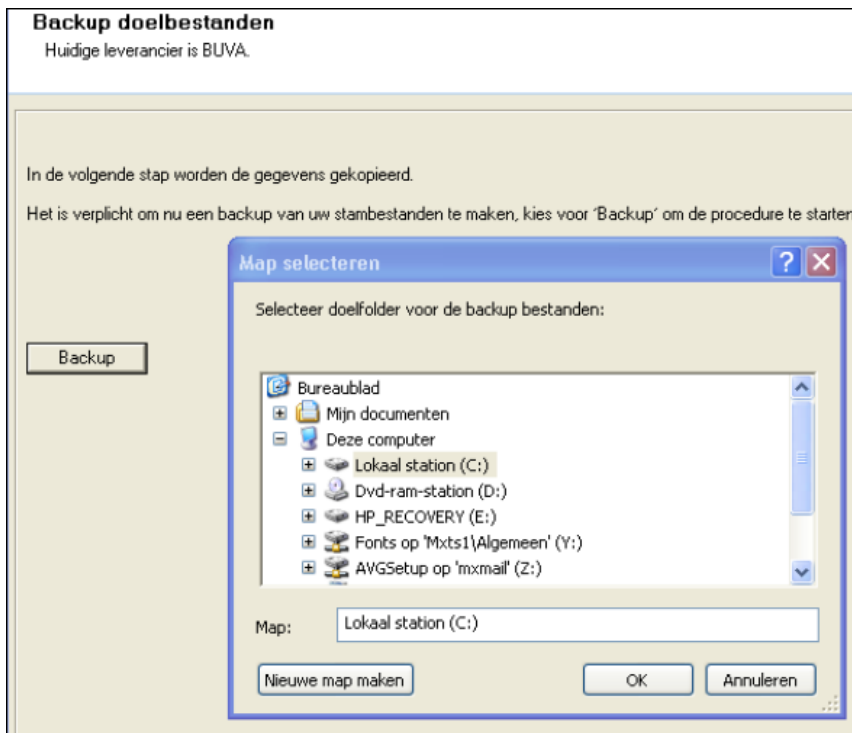

- Kies voor VOLGENDE



## Uitvoeren van de import

- Na het kiezen van volgende in het vorige scherm zal het programma starten met de import van de door u gekozen gegevens. Het programma geeft aan welke gegevens waar weggeschreven worden.

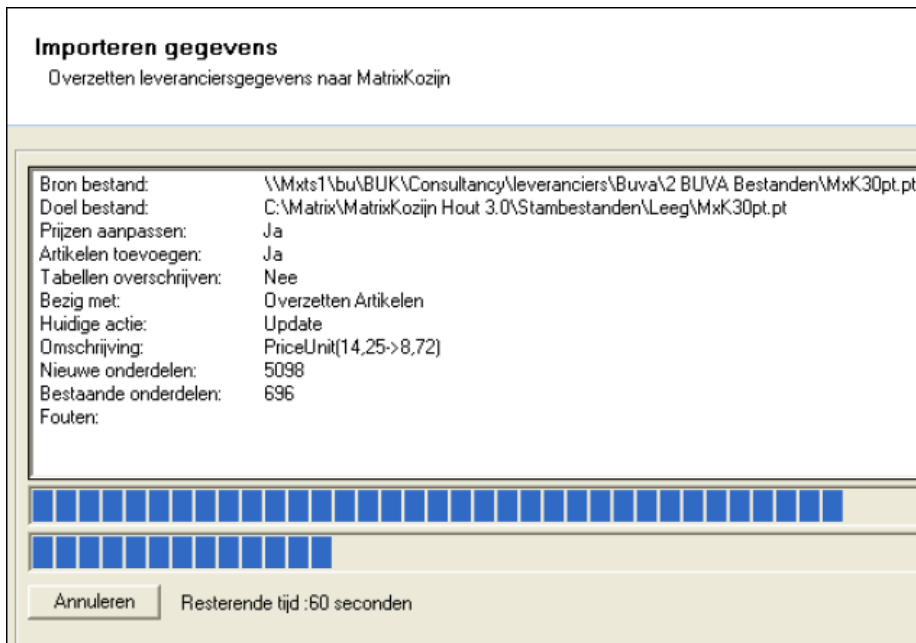

- Als dit proces afgerond is, is het importeren van de gegevens van de leverancier voltooid.